

INSTRUCTIVO DE VALIDACIÓN UNION PERSONAL

VALIDADOR OBSERVER

01 de junio de 2019

A continuación informamos los pasos para realizar correctamente la validación de las recetas de **UNION PERSONAL** a través del Validador **Observer**:

- 1) Para validar **UNION PERSONAL** a través de Observer por primera vez, debe realizar la autoconfiguración:
 - Dirigirse a la opción "Configuración".
 - Presionar "Autoconfiguración"

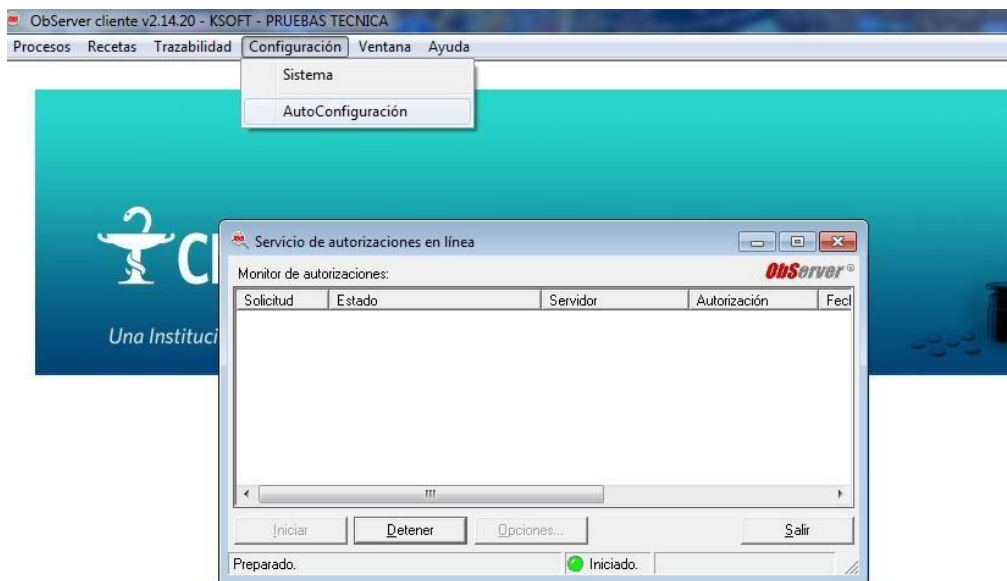

- Hacer Click en el botón "Iniciar".
- Hacer Click en "Confirmar el inicio".
- Finalizado el proceso "Aceptar"

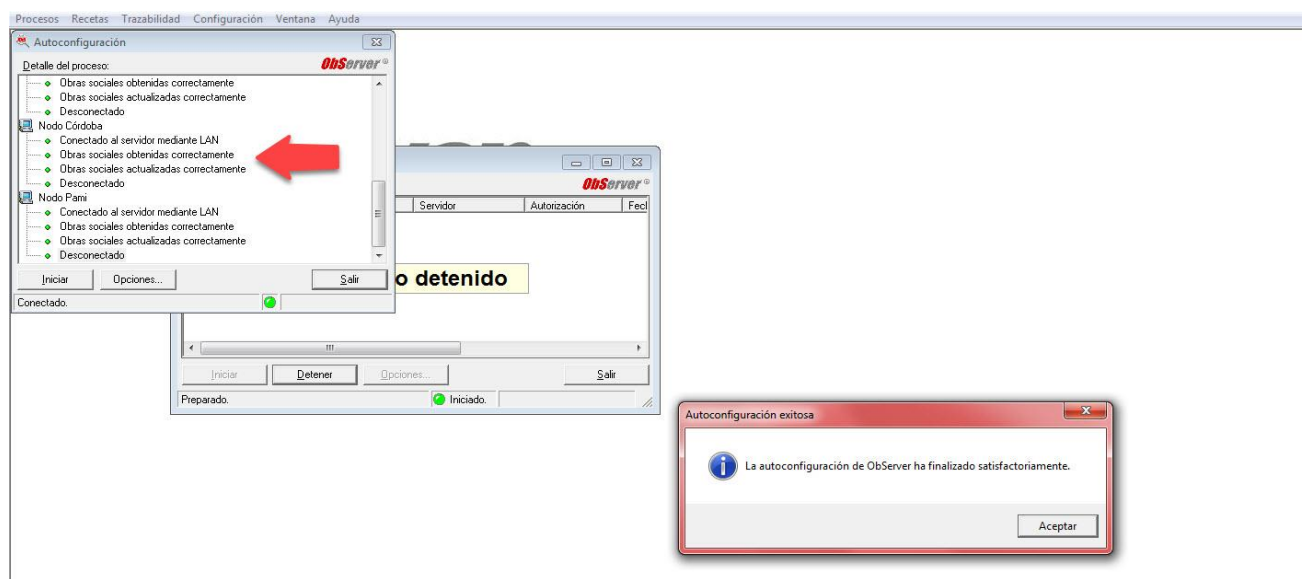

INSTRUCTIVO DE VALIDACIÓN UNION PERSONAL

VALIDADOR OBSERVER

01 de junio de 2019

2) Para validar una receta:

- Hacer click en **Procesos** y seleccionar **Generar Solicitud de Autorización**.

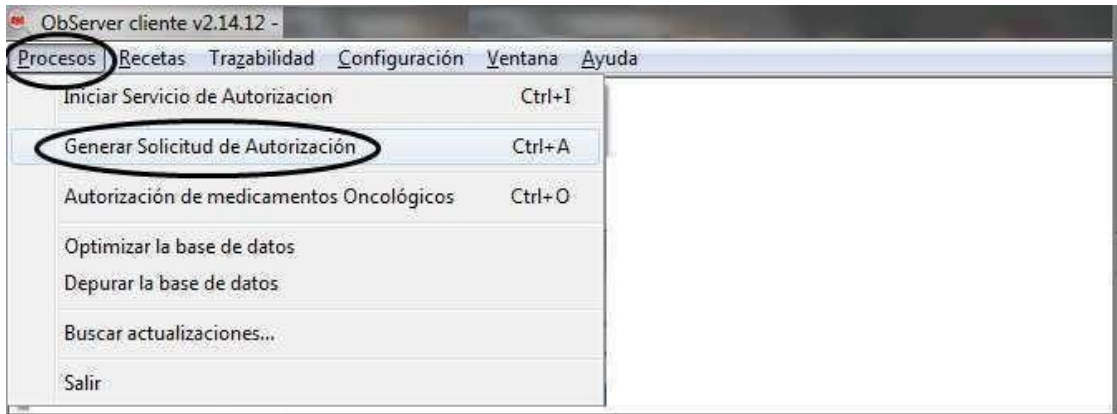

3) Escribir el nombre de la **obra social UNION PERSONAL**, al presionar ENTER se despliega la ventana para seleccionar el plan.

4) Elegir el **plan** correspondiente de la receta a validar.

- UNION PERSONAL (CBA) AMBULATORIO MIXTO + COSEGURONodo Cordoba
- UNION PERSONAL (CBA) AMBULATORIO MIXTO Nodo Cordoba
- UNION PERSONAL (CBA) AUTORIZACIONES ESPECIALES Nodo Cordoba

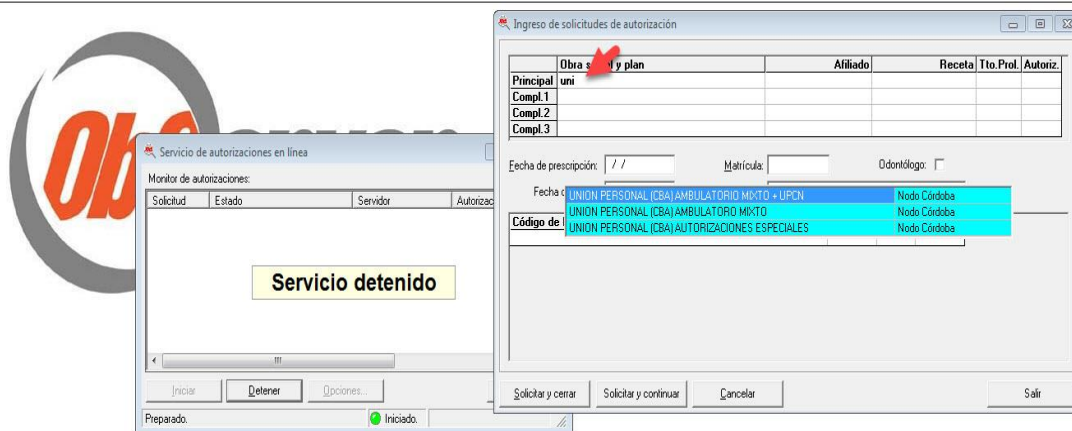

5) Ingresar **Nº de Afiliado** como consta en la credencial , a partir del primer número distinto de cero, sin espacios y sin el ultimo dígito.

Credencial N°: 00107629 00 0 cargar 10762900

6) En el campo que corresponde a **recetase** deberá completar con 999

INSTRUCTIVO DE VALIDACIÓN UNION PERSONAL

VALIDADOR OBSERVER

01 de junio de 2019

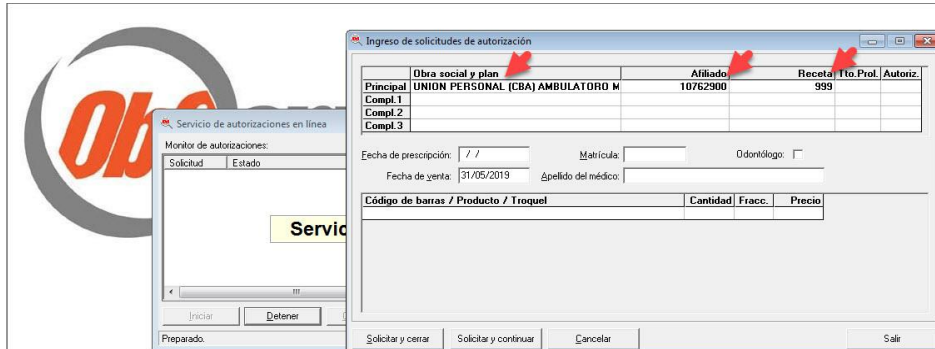

- 7) Ingresar la **fecha de prescripción** que figura en la receta.
- 8) Completar la **matrícula** y el **apellido del médico**
- 9) Ingresar los **medicamentos a validar** y la **cantidad requerida**
- 10) Luego presionar **solicitar y cerrar**.

El sistema confirmará la validación emitiendo un comprobante (OPF) que se imprime de manera automática. En el caso que la transacción no fuese aprobada, el sistema indicará el error producido durante la transacción.

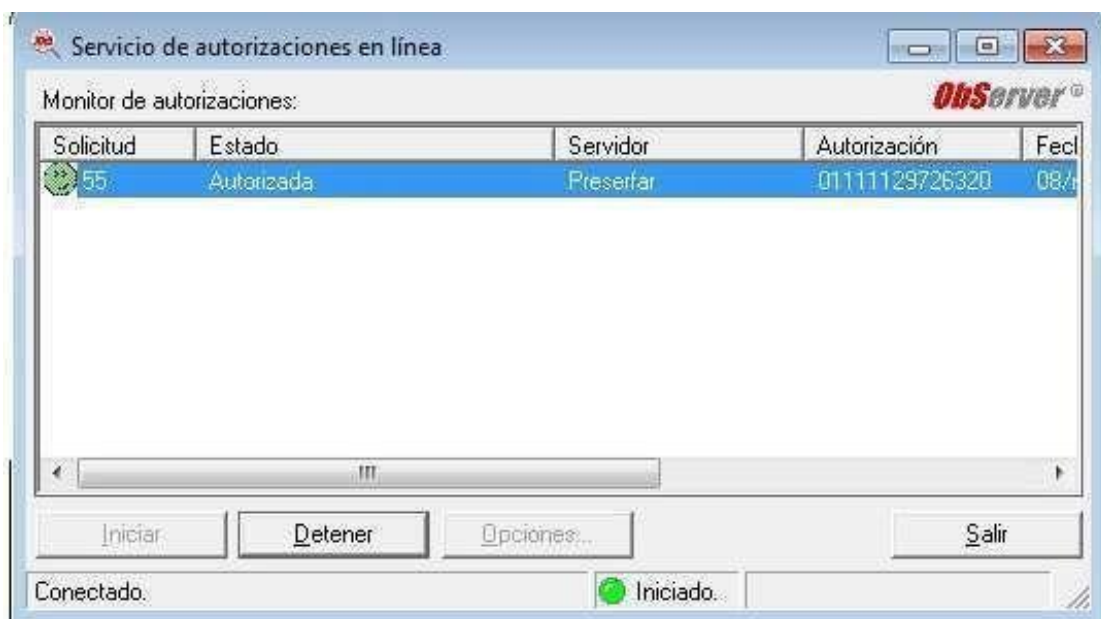

INSTRUCTIVO DE VALIDACIÓN UNION PERSONAL

VALIDADOR OBSERVER

01 de junio de 2019

01602277695603

UNION PERSONAL (CBA) - AMBULATORIO MIXTO
DOCUMENTO NO FISCAL

KSOFT - PRUEBAS TECNICA	Cód. : 6586
Rioja 2747 (2000) Rosario	CUIT : 30-64374745-
CUFE	Aut. : 31/05/19 09:5
Emisión : 31/05/19	Rec. : 999
Afiliado : 91726501	Mat. : 38643

[101] . Autorización CSF: 301428420
[101] . Mensaje CSF: Autorizado

1 NOZINAN 25 mg COM x 30	501,45	501,45	501,45
--------------------------	--------	--------	--------

TOTAL RECETA : 501,45
A CARGO AFILIADO : 0,00
A/C UNION PERSONAL : 501,45

v2.14.20

Apellido y nombre _____
Domicilio _____ Conforme afiliado _____
DNI _____ Teléfono _____

Validación de las recetas **AUTORIZADAS** por la obra social.

- 1) Proceder como se indica en el **punto 4)** seleccionando el plan Unión Personal (Cba) autorizaciones especiales, tildar la opción “**Autorizar**” y presionar “enter”

procesos Recetas Trazabilidad Configuración Ventana Ayuda

Ingreso de solicitudes de autorización

Principal	Obra social y plan	Afiliado	Receta	Tto.Prof.	Autoriz.
Compl.1	UNION PERSONAL (CBA) AMBULATORIO M	1121226655	999		<input checked="" type="checkbox"/>
Compl.2					
Compl.3					

Ingrese en el primer renglón los datos de la O.S. principal y en los siguientes los d...

Fecha de prescripción: / / Matrícula: Odontólogo:

Fecha de venta: 31/05/2019 Apellido del médico: _____

Código de barras / Producto / Troquel	Cantidad	Fracc.	Precio
---------------------------------------	----------	--------	--------

Solicitar y cerrar Solicitar y continuar Cancelar Salir

Servicio de autorizaciones en línea

Monitor de autorizaciones:

Solicitud	Estado	Servidor	Autorizac
-----------	--------	----------	-----------

Servicio detenido

Iniciar Detener Opciones...

Conectado: Inicializado.

- 2) Ingresar la **fecha de prescripción** que figura en la receta.
- 3) Completar la **matrícula** y el **apellido del médico**
- 4) Ingresar los **medicamentos a validar**, la **cantidad requerida** y el **porcentaje de cobertura**.
- 5) Luego presionar **solicitar y cerrar**.